

Direktorat Pengelola Dana Abadi



# Laporan Endowment Fund

Telkom University

Tahun 2024

Total Donasi Endowment Fund dari  
**tahun 2017 sampai 2024 adalah**

**Rp37.372.370.969,-**

Tiga puluh tujuh milyar tiga ratus tujuh puluh dua juta tiga ratus  
tujuh puluh ribu sembilan ratus enam puluh sembilan rupiah

Dari tahun 2017  
hingga 2024  
donasi  
**Endowment  
Fund** terus  
meningkat.

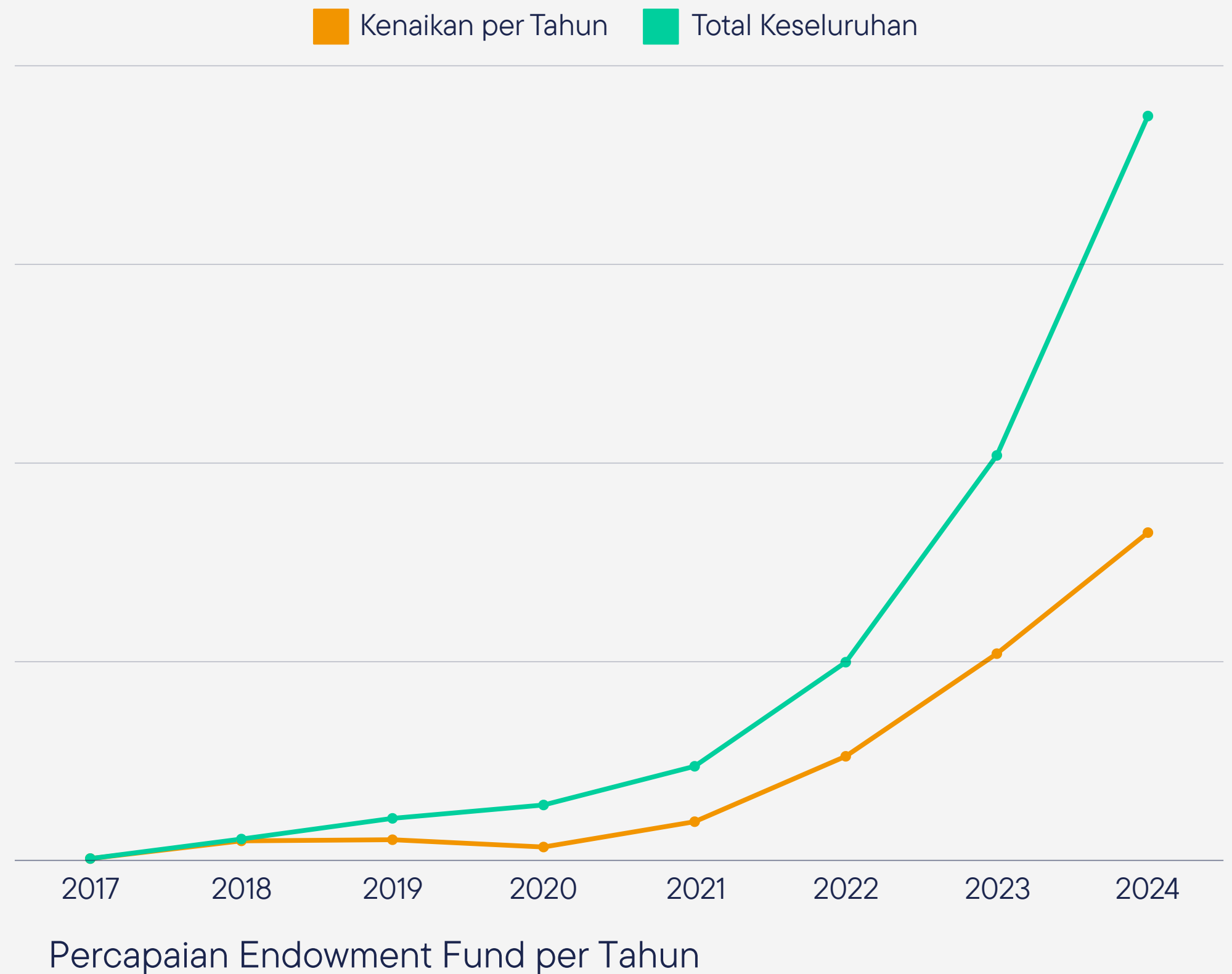

Dari tahun 2017  
hingga 2024  
donasi  
**Endowment  
Fund** terus  
meningkat.

Rp91.787.002,-

2017

Rp983.244.877,-

2018

Rp1.040.706.896,-

2019

Rp673.123.565,-

2020

Rp1.948.386.800,-

2021

Rp5.229.467.688,-

2022

Rp10.417.034.783,-

2023

Rp16.988.619.358,-

2024

Pada tahun 2024  
**Distribusi Hasil  
Pengembangan  
Investasi Dana Abadi**  
telah berhasil  
terkumpul sebesar

Rp721.702.711,-

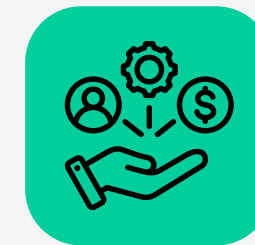

Rp162.592.711,-

**Alokasi Pokok Dana Abadi  
(minimum 20%)**

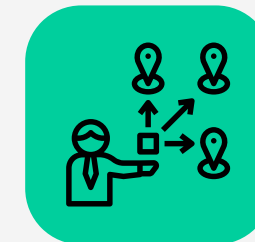

Rp499.110.000,-

**Penyaluran Manfaat  
(maksimum 70%)**



Rp60.000.000,-

**Operasional Pengelola Dana  
Abadi (maksimum 10%)**

# Laporan Penyaluran Manfaat Dana Abadi

(Maksimum 70% dari Annual Return)

No.	Nama Program	Nilai Manfaat	Jumlah Penerima Manfaat
1	Qurban 1445H/2024M	Rp35,000,000,-	2.470
2	Seminar Nasional BHT 2024	Rp5,000,000,-	57
3	Beasiswa Sosial SWR004 a.n Guntur Fathur Rahman	Rp10,000,000,-	1
4	Beasiswa Sosial SWR004 a.n Fargy Septiari & Ahmad Sambang	Rp20,000,000,-	2
5	Beasiswa Sosial SWR004 a.n Wina Fortunata & Rachma Meisyarina	Rp20,000,000,-	2
6	Beasiswa Sosial SWR004 a.n Gema Akbar & Bella Ramadini	Rp15.610.000,-	2
7	Dukungan PMB - IFEST 2024	Rp5,000,000,-	933
8	Dukungan CoE SMSME & Halal Ecosystem	Rp5,000,000,-	20
9	Dukungan Aksi Peduli Desa	Rp5,000,000,-	54
10	Dukungan ESIC 2024	Rp2,500,000	19
11	Dukungan Pameran Tugas Akhir S1 DKV	Rp5,000,000,-	300
12	Beasiswa Penyaluran Manfaat Pengelolaan Hasil Pengembangan Semester Ganjil 2024/2025	Rp300,000,000,-	41
13	TA Mahasiswa Pengembangan Robot TIFA	Rp20,000,000,-	14
14	Rise Asean Leader Summit (Mas Amir)	Rp5,000,000,-	1
15	Kegiatan Natal UKM Katolik	Rp5,000,000,-	80
16	Kegiatan Natal UKM Protestan	Rp5,000,000,-	82
17	Dukungan Tel-U Coffee Purwokerto	Rp30,000,000,-	8
18	Kegiatan Ekspedisi Merah Putih	Rp6,000,000,-	15

# Terimakasih sudah berkontribusi dalam mewujudkan misi **Endowment Fund Telkom University**



**Kegiatan Pengelola  
Dana Abadi 2024**

**“We Give, We Share, We Care”**



**Endowment Tel-U**



**1310021110111**  
Telkom University  
Endowment



**2221177111**  
Telkom University



**(451) 7770707174**  
Telkom University  
Endowment



**028601001954309**  
Bank BRI Telkom Univ



**7021111110**  
Bank BTN Syariah  
Telkom Univ Endowment

**Hotline: +62 851-8268-4388**

**@endowmentfund\_telkomuniv @telu.coffee**

**www.endowment.telkomuniversity.ac.id**