

Ensuring Education Sustainability Through **Endowment Fund**

Annual Report 2025



Managed by

Daftar Isi

- Prakata Direktur Pengelola Dana Abadi
- **I.** Ikhtisar Pencapaian
 - a. *Total Dana Abadi*
 - b. *Jumlah Penghimpunan*
 - c. *Pendapatan atas Pengembangan*
 - d. *Penyaluran Manfaat Hasil Pengembangan*
 - e. *Jumlah Penerima Manfaat*
- **II.** Endowment Fund
- **III.** Direktorat Pengelola Dana Abadi
- **IV.** Program Penghimpunan
- **V.** Sumber Endowment Fund
- **VI.** Penghimpunan Dana
 - a. *True Endowment*
 - b. *Quasi Endowment*
- **VII.** Apresiasi Kepada Donatur
- **VIII.** Pemanfaatan
 - a. *Penyaluran Pendatapan atas Pengembangan*
 - b. *Penyaluran Manfaat*
 - c. *Testimoni Pemanfaatan*
- **IX.** Kegiatan 2025
- **XII.** Audit & Pelaporan
- **XIII.** Penutup

Hal. i

Hal. 1

Hal. 1

Hal. 1

Hal. 1

Hal. 1

Hal. 1

Hal. 2

Hal. 5

Hal. 7

Hal. 9

Hal. 10

Hal. 10

Hal. 13

Hal. 14

Hal. 16

Hal. 16

Hal. 16

Hal. 17

Hal. 18

Hal. 20

Hal. 21

Puji dan syukur kami panjatkan ke hadirat Tuhan Yang Maha Esa atas rahmat-Nya, sehingga pengelolaan Dana Abadi Telkom University sepanjang tahun 2025 dapat berjalan secara konsisten, akuntabel, dan berorientasi pada keberlanjutan.

Laporan Tahunan Dana Abadi Tahun 2025 ini disusun sebagai wujud pertanggungjawaban institusional sekaligus refleksi atas komitmen Direktorat Pengelola Dana Abadi dalam **membangun fondasi keuangan jangka panjang** bagi universitas. Sejalan dengan tema besar tahun 2025, Direktorat Pengelola Dana Abadi memfokuskan strategi pada **penguatan penghimpunan dana, pengelolaan investasi** yang prudent dan terukur, serta **optimalisasi penyaluran manfaat** yang memberikan dampak nyata bagi keberlanjutan pendidikan dan program strategis Telkom University. Seluruh inisiatif tersebut dilaksanakan dengan mengedepankan prinsip tata kelola yang baik, transparansi, dan berkelanjutan.

Kami menyampaikan **apresiasi yang setinggi-tingginya** kepada para donatur yang terdiri dari Yayasan Pendidikan Telkom, alumni, sivitas akademika, masyarakat, serta mitra strategis Telkom University atas kepercayaan dan kolaborasi yang terjalin di tahun 2025. Di masa mendatang, Endowment Fund Telkom University diharapkan **terus tumbuh sebagai instrumen strategis** yang mampu mewujudkan penyelenggaraan pendidikan yang berkualitas dengan **menyelaraskan empati dan profesionalisme** untuk mencerdaskan umat manusia secara berkelanjutan.

Desy Dwi Nurhandayani

Direktur Pengelola Dana Abadi
Telkom University
(Periode 2025-2026)



I. IKHTISAR PENCAPAIAN

TAHUN 2025

Endowment Fund
(Sampai dengan 31 Desember 2025)

Rp56.624.695.015,-

**Jumlah Penghimpunan
Tahun 2025**

Rp19.252.324.046,-

**Pendapatan atas
Pengembangan Tahun 2025**

Rp1.726.072.322,-

**Penyaluran Manfaat Hasil
Pengembangan Tahun 2025**

Rp1.207.054.200,-

**Jumlah Penerima
Manfaat Tahun 2025:**

232 Orang | **13** Kegiatan

**Grafik Pertumbuhan Endowment
Fund** (dalam rupiah)

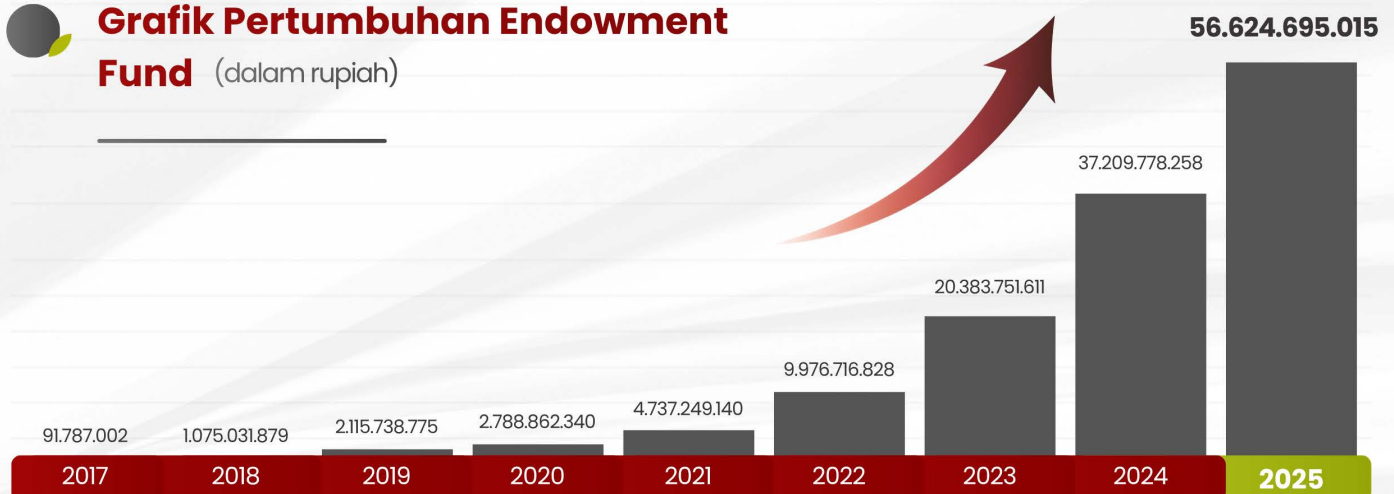

II. Endowment Fund

Endowment Fund atau dana abadi merupakan dana yang dihimpun dan dikelola sebagai sumber pendanaan jangka panjang. Endowment Fund tidak langsung digunakan namun diinvestasikan secara aman, dan hasil (keuntungannya) digunakan untuk kegiatan sosial yang terkait tridharma perguruan tinggi dan program lainnya secara berkelanjutan. Nilai pokok endowment fund tidak akan berkurang dan akan terus meningkat.



Bagan Alur Pengelolaan

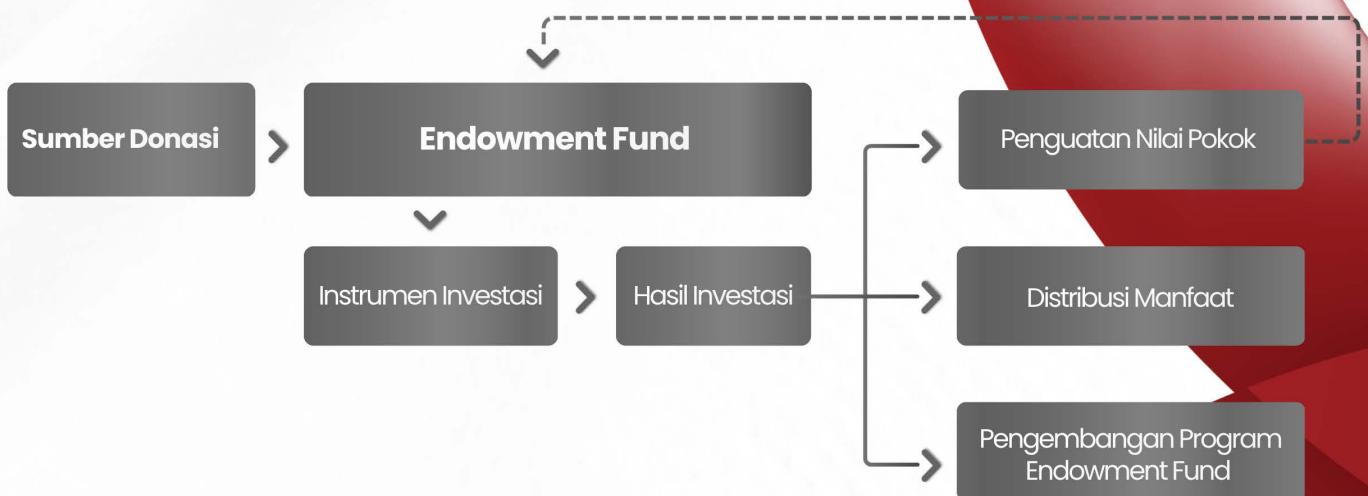

Latar Belakang



A. Telkom University masih Bertumpu pada *Tuition Fee* (UKT/SPP) sebagai Sumber Pendanaan Utama

Kondisi ini membuat kampus:

- Rentan terhadap fluktuasi jumlah mahasiswa
- Sulit menjaga stabilitas keuangan jangka panjang
- Terbatas dalam melakukan inovasi akademik

Dana Abadi menjamin keberlanjutan stabilitas institusi yang berfungsi sebagai fondasi yang memperkokoh keuangan jangka panjang insitusi.

B. Memperkuat Daya Saing Nasional dan Global

Hasil investasi dan pengelolaan dari Dana Abadi ini kampus lebih leluasa mendanai riset & inovasi strategis, kampus mampu menarik talenta dosen atau peneliti unggul dan kampus tidak bergantung pada hibah eksternal.



C. Mendorong Keadilan Akses Pendidikan

Hasil pengelolaan Dana Abadi memberi manfaat lintas generasi dengan pemberian beasiswa bagi mahasiswa berprestasi dan kurang mampu secara berkelanjutan.

D. Antisipasi Risiko Masa Depan

Perubahan regulasi, krisis ekonomi, disrupsi teknologi, hingga penurunan daya beli masyarakat dapat berdampak langsung pada Insitusi. Dana Abadi adalah instrumen mitigasi risiko jangka panjang agar Insitusi tetap kokoh menghadapi ketidakpastian.

Tujuan dan Sasaran



Tujuan

- Membangun sumber pendanaan jangka panjang
- Mendukung pengembangan institusi yang berkelanjutan
- Mendorong kemandirian finansial institusi



Sasaran

- Beasiswa bagi mahasiswa berprestasi dan/atau kurang mampu
- Peningkatan kualitas penelitian
- Pengabdian masyarakat
- Pemeliharaan dan pengembangan infrastruktur pendidikan
- Bantuan kegiatan sosial lainnya



III. DIREKTORAT PENGELOLA DANA ABADI



Sesuai PERATURAN DEWAN PENGURUS YAYASAN PENDIDIKAN TELKOM NOMOR: PDP. 0437/00/DHE-PD01/YPT/2025 TENTANG PEDOMAN DASAR PENGELOLAAN DANA ABADI DI LINGKUNGAN LEMBAGA PENDIDIKAN TINGGI YAYASAN PENDIDIKAN TELKOM TAHUN 2025, Endowment Fund Telkom University dikelola oleh Direktorat Pengelola Dana Abadi berkoordinasi dengan Dewan Pengarah dan Dewan Pengawas

Pengelola Dana Abadi :

- 2017 : dibentuk dan dikelola oleh Direktorat Endowment dan Alumni (DEA)
- 2019 : dikelola oleh Direktorat Career, Alumni, dan Endowment Fund (CAE)
- 2024 : dikelola oleh Direktorat Pengelola Dana Abadi (PDA)

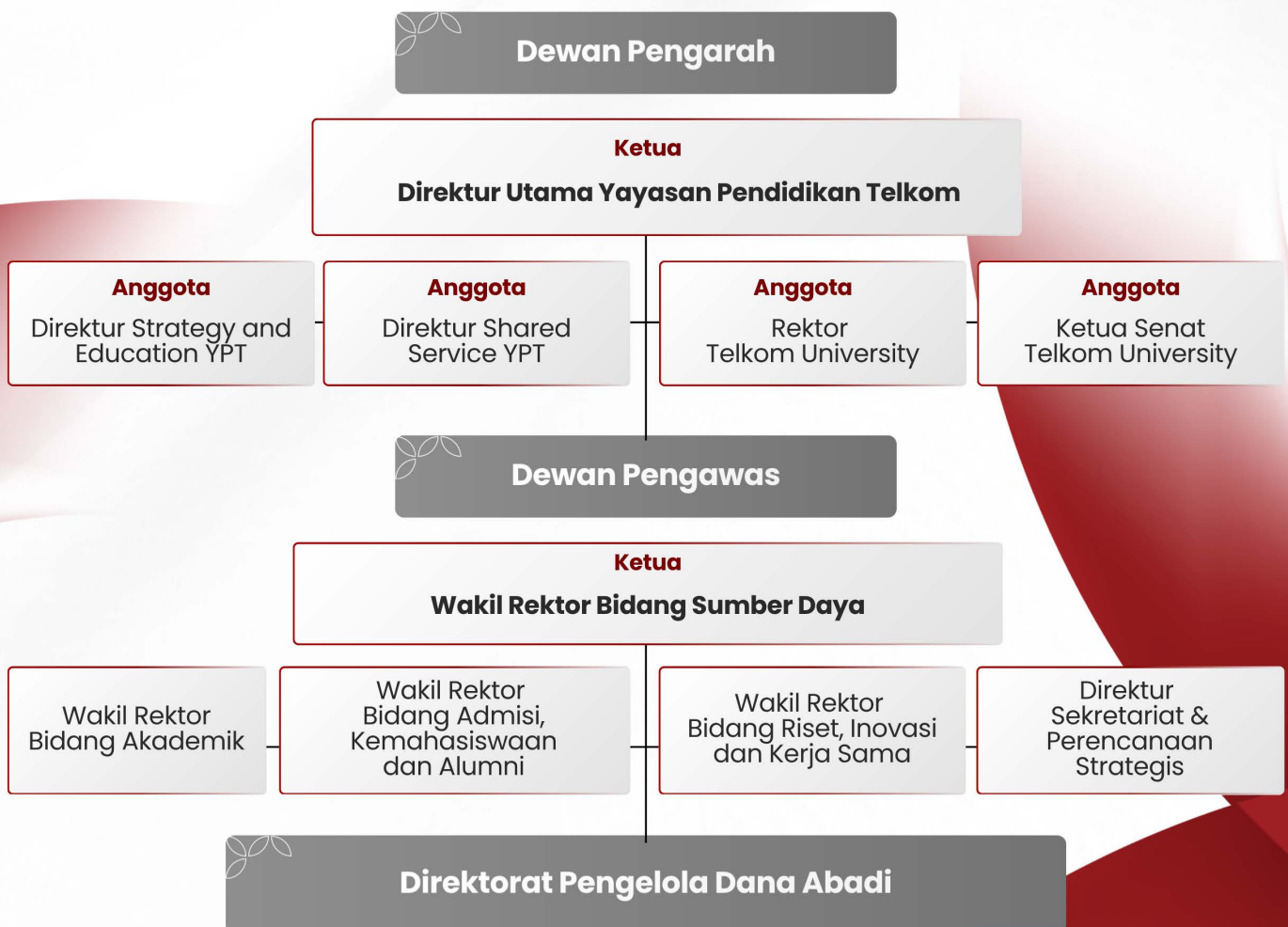

Direktorat Pengelola Dana Abadi

Direktur Pengelola Dana Abadi

Tim Penasehat Investasi

Kepala Bagian Penghimpunan

Kepala Bagian Pengembangan dan Pemanfaatan

Kepala Urusan Administrasi Keuangan dan Pelaporan Dana Abadi

Staf Pendukung

Sesuai **PERATURAN DEWAN PENGURUS YAYASAN PENDIDIKAN TELKOM Nomor : PDP. 1441 /00/DGS-HK01/YPT/2025 TENTANG STRUKTUR ORGANISASI DAN TATA KERJA (SOTK) UNIVERSITAS TELKOM**, Direktorat Pengelola Dana Abadi dengan brand “Endowment Fund” merupakan Direktorat Universitas yang berfungsi menyusun, merencanakan, mengoordinasikan, dan mengidentifikasi, dan monitoring, serta evaluasi kegiatan pengelolaan dana abadi.



IV. Program Penghimpunan

True Endowment



Penghimpunan >

Investasi >

Hasil Investasi >

Distribusi Manfaat

Donasi yang disalurkan akan menjadi dana abadi yang dikelola dan diinvestasikan sehingga hasil returnnya yang akan didistribusikan manfaatnya.

Monthly Giving

Program donasi melalui skema pemotongan gaji bagi pegawai Telkom University setiap bulan dengan besaran dan jangka waktu pemotongan ditentukan oleh pegawai.

Direct Donation

Donasi yang diberikan secara langsung melalui skema transfer ke rekening atau QRIS endowment fund.

Kolaborasi Kegiatan

Kegiatan yang diselenggarakan secara bersama dengan mitra yang sebagian hasil dari kegiatan dialokasikan untuk endowment fund.

Temporary Donation

Program donasi dengan “memikirkan” dana dalam kurun waktu tertentu untuk dikelola dan hasil pengelolaannya akan disalurkan untuk endowment fund. Dana yang “terparkir” dapat diambil kembali secara utuh.

Wall of Fame

Program apresiasi kepada para donatur dengan mengabadikan nama donatur di dinding sebagai bentuk penghargaan atas kontribusi serta untuk menumbuhkan inspirasi kepada calon donatur.

Dengan pilihan kategori Platinum, Gold, dan Silver

Spesial Wall of Fame

Program apresiasi kepada para donatur dengan mengabadikan nama donatur di dinding sebagai bentuk penghargaan atas kontribusi serta untuk menumbuhkan inspirasi kepada calon donatur dengan nilai donasi diatas Rp 500.000.000,-

Prasasti

Program apresiasi kepada para donatur dengan mengabadikan nama donatur di prasasti sebagai bentuk penghargaan atas kontribusi serta untuk menumbuhkan inspirasi kepada calon donatur dengan nilai donasi diatas Rp 1.000.000.000,-

Unit Bisnis

Tel-U Coffee (a Cup for Endowment & Conservation)



Quasi Endowment

Penghimpunan



Distribusi Manfaat

Endowment Fund yang dihimpun dari donatur dan langsung dimanfaatkan sesuai dengan kesepakatan dengan donatur.

Beasiswa

Pemberian beasiswa kepada mahasiswa berprestasi dan/atau kurang mampu.

Makan Bergizi Gratis

Pemberian makanan sehat dan bergizi kepada sivitas akademika atau masyarakat sekitar.

Perbaikan Sarana & Prasarana

Renovasi atau pembangunan infrastruktur sarana prasarana pendidikan seperti laboratorium, ruang belajar, dan fasilitas pendukung lainnya dengan minimal donasi senilai Rp200.000.000,-

Bantuan Biaya Riset/ Inovasi/ Abdimas/ Kegiatan lainnya

Bantuan pembiayaan kegiatan terkait Tri Dharma Perguruan Tinggi dan kegiatan lainnya.



V. Sumber Endowment Fund

Donatur



Yayasan Pendidikan Telkom



Sivitas Akademika



Alumni



Industri / Perusahaan



Masyarakat Umum

Kolaborasi Kegiatan

Kegiatan yang diselenggarakan secara bersama dengan mitra yang sebagian hasil dari kegiatan dialokasikan untuk endowment fund.

Sharing NTF

Alokasi dari setiap kegiatan yang menghasilkan Non Tuition Fee (NTF)

Unit Usaha



Tel-U Coffee
(a Cup for Endowment & Conservation)

Hasil Pengembangan

Keuntungan yang diperoleh dari investasi dalam jangka waktu tertentu.

Persentase Sumber Endowment Fund Tahun 2025

Update: 1 Januari 2025 - 31 Desember 2025

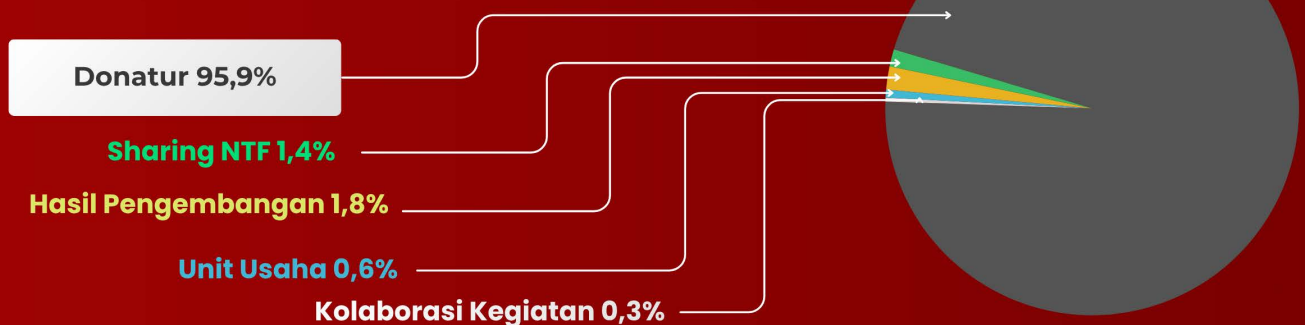

VI. Penghimpunan Dana

True Endowment

Donasi yang disalurkan akan menjadi dana abadi yang dikelola dan diinvestasikan sehingga hasil returnnya yang akan didistribusikan manfaatnya.

Penghimpunan pada tahun 2025 bersumber dari:

Donatur

Donatur	Total Donasi
YPT	Rp15.000.000.000,-
Sivitas Akademika	Rp682.671.755,-
Alumni	Rp2.620.951.464,-
Industri/Perusahaan	-
Masyarakat Umum	Rp161.317.795,-

Total Donasi
Bersumber dari Donatur

Rp18.464.941.014,-

Kolaborasi Kegiatan

Kegiatan yang diselenggarakan secara bersama dengan mitra yang sebagai hasil dari kegiatan dialokasikan untuk endowment fund, antara lain: **Market Days, Telkom University Garage Sale for Charity (Tel-U Gesit), dan Telkom University Padel Charity Tournament.**

Realisasi kontribusi yang dihasilkan dari penyelenggaraan event terhadap Endowment Fund yaitu sebesar **Rp59.318.463,-**.



Sharing NTF

Dalam rangka mendukung keberlanjutan Dana Abadi, setiap kegiatan Non Tuition Fee (NTF) mengalokasikan sebesar 2,5% dari pendapatan yang dihasilkan sebagai endowment fund. Dalam program Sharing NTF ini kami sampaikan terimakasih dan apresiasi kepada unit yang telah berkontribusi, diantaranya adalah:

Nama Bagian/Unit	Jumlah
PUI-PT Strategic Advancement for Key Digital Transformation Indonesia (SAKTI)	Rp36.815.202
Fakultas Informatika	Rp28.364.657
Bagian Kerjasama Strategis	Rp25.021.577
Direktorat Bandung Techno Park	Rp24.088.067
CoE Human Centric Engineering (HUMIC)	Rp19.391.419
Fakultas Ekonomi dan Bisnis	Rp18.735.000
Bagian Pengembangan Karir dan Alumni	Rp13.888.200
Bagian Pengembangan Konten Center of E-Learning and Open Education	Rp10.214.052
SDGs Collaboration Center	Rp10.000.000
CoE Sustainable Energy and Climate Change (SECC)	Rp9.436.125
Bagian Pusat Bahasa	Rp8.462.577
CoE Center of Assesment and Application of Technological Innovation for Society (CAATIS)	Rp5.716.007
Bagian Anggaran	Rp5.160.525
CoE Policy and Technology Ethics	Rp5.000.000
Fakultas Teknik Elektro	Rp4.975.226
CoE Smart Tourism & Hospitality (STH)	Rp4.940.878
Fakultas Rekayasa Industri	Rp4.399.797

Nama Bagian/Unit	Jumlah
PUI-PT Advanced Intelligent Communications (AICOMS)	Rp4.024.236
CoE Economics of Advanced Digital Technology	Rp3.895.658
PUI-PT Intelligent Sensing IoT (IS-IoT)	Rp3.264.007
CoE Motion Technology for Safety, Health and Wellness (Surabaya)	Rp3.189.218
CoE Smart MSME & Halal Ecosystem	Rp2.500.000
CoE Sustainable Governance (BEST)	Rp2.229.730
Fakultas industri Kreatif	Rp1.796.622
CoE Innovation in Cultural and Creative Industries (KARSALOKA)	Rp1.493.750
CoE Sustainability cities, village and food security (Purwokerto)	Rp1.388.819
Fakultas Komunikasi dan Ilmu Sosial	Rp1.100.000
Bagian Layanan Center of E-Learning and Open Education	Rp625.000
CoE Smart City	Rp225.225
CoE Design Project & Consultancy (HASTALOKA)	Rp86.875
Prodi SI Sistem Informasi TUS	Rp71.509
Prodi SI Sains Data TUS	Rp39.415
Bagian Sekretariat & Humas Kampus Surabaya	Rp33.784
Bagian Kemahasiswaan Kampus Surabaya	Rp11.261

Total Donasi
Bersumber dari Sharing NTF

Rp260.584.418,-

Unit Usaha (Tel-U Coffee)

Tel-U Coffee merupakan coffee shop resmi Telkom University yang berperan sebagai salah satu engine penghimpunan Endowment Fund, yang saat ini dikelola oleh Direktorat Pengelola Dana Abadi.

Kontribusi Penjualan Tel-U Coffee terhadap Endowment Fund pada tahun 2025 yaitu sebesar **Rp120.024.645,-**.

Hasil Pengembangan

Keuntungan yang diperoleh dari investasi dalam jangka waktu tertentu sebesar 20% dari total hasil investasi. Pada tahun 2025 hasil investasi yang dialokasikan untuk penguatan endowment fund yaitu sejumlah **Rp347.455.506,-**.



Quasi Endowment

Donasi yang disalurkan akan langsung dimanfaatkan sesuai dengan permintaan donatur

Total Penghimpunan Quasi Endowment

1.



Beasiswa dari PT Satustop Finansial Solusi untuk Annabella Br Ginting, NIM: 104012400465, mahasiswa Program Studi SI Manajemen Bisnis Telekomunikasi dan Informatika (MBTI). Dengan komitmen pembiayain BPP (biaya pendidikan per semester) sesuai dengan ketetapan yang berlaku dari semester 3 sampai semester 8 yaitu senilai **Rp81.000.000,-**

Dana beasiswa yang telah disalurkan untuk semester 3 di tahun 2025 yaitu sebesar **Rp8.000.000,-**

2.



Pengembangan fasilitas Tel-U Coffee dari Telkomsel berupa Kanopi, penambahan meja dan kursi, barang senilai **Rp174.700.000,-**

3.



Pengembangan fasilitas Tel-U Coffee dari Arthalia LakeView berupa 2 set meja dan kursi, barang senilai **Rp3.158.000,-**

4.

Beasiswa dari Kegiatan Telkom University Garage Sale for Charity (Tel-U Gesit) yaitu kegiatan amal yang didapatkan dari hasil penjualan barang pribadi yang sudah tidak terpakai dan masih layak guna dan masih dapat digunakan garage sale dari civitas, senilai **Rp19.331.700,-**

VII. Apresiasi kepada Donatur

Apresiasi setinggi-tingginya kami sampaikan kepada para donatur Endowment Fund dalam bentuk Wall of Fame dan laporan secara berkala:

Special Wall of Fame

FAST CHAPTER Telkomsel dengan nilai donasi sebesar **Rp555.150.150,-**



Wall of Fame

Nama	Kategori	Plakat
Prof. Suo (Prof. Dr. Suyanto, S.T., M.Sc.) Alumni Teknik dan Sistem Informatika 1993 dan Rektor Universitas Telkom 2025 - 2030	Personal	Platinum
Dahliar Ananda & Aktaria Hidapратиwi Dosen Telkom University Surabaya & PT Anugrah Laut Indonesia	Personal	Platinum
Siti Rakhmawati, S.T., M.M., CFA. Alumni SI Teknik Industri 1991	Personal	Platinum
Keluarga Mahasiswa Hindu Saraswati Tel-U	Komunitas atau Event	Platinum
Program INNOVILLAGE	Komunitas atau Event	Platinum
Reuni Akbar 30 Tahun STTTelkom 95 Forever Connected	Komunitas atau Event	Platinum
Mohammad Salsabil	Personal	Gold
Alumni Dana Pensiun Telkom 2025	Komunitas atau Event	Gold
Market Day 2024/2025 Direktorat Akademik	Komunitas atau Event	Gold
Dadang Darmawan Alumni Teknik Elektro 1991	Personal	Silver
Desy Dwi Nurhandayani SI Alumni Teknik Telekomunikasi 1999	Personal	Silver
Jeffry Hasibuan, R Jordan Hasibuan, M Rayhan Hasibuan	Personal	Silver
Fakultas Informatika	Komunitas atau Event	Silver
Market Day 2023/2024 Direktorat Akademik	Komunitas atau Event	Silver
School of Economics and Business Telkom University	Komunitas atau Event	Silver

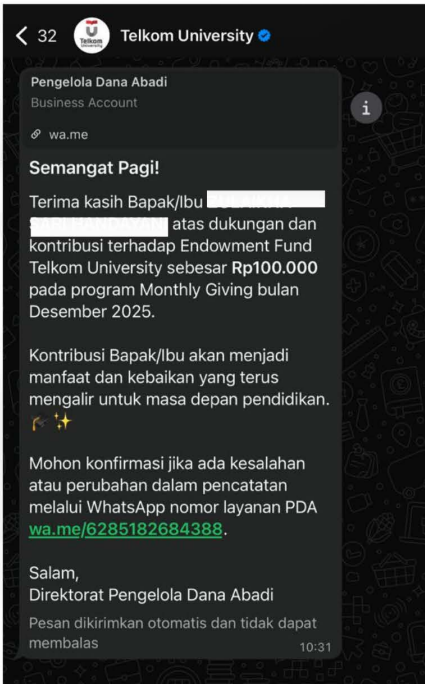

Monthly Giving

Sebagai wujud komitmen terhadap pengelolaan Endowment Fund yang transparan dan bertanggung jawab, sekaligus penghargaan atas kontribusi para donatur, Direktorat Pengelola Dana Abadi secara rutin menyampaikan pesan apresiasi bulanan kepada donatur Monthly Giving.



Newsletter



WALL OF FAME



VIII. Pemanfaatan

A. Rekapitulasi Penyaluran Pendapatan atas Pengembangan Endowment Fund

Net Return Tahun 2025

Rp1.726.072.322,-

Keterangan	Nilai	Porsi
Alokasi Dana Abadi	347.455.506	20,13%
Penyaluran Manfaat	1.207.054.200	69,93%
Biaya Operasional	171.562.616	9,94%
Total	1.726.072.322	100%

B. Penyaluran Manfaat



Total Distribusi Manfaat:

Tahun 2025

Rp1.207.054.200,-



Beasiswa bagi Mahasiswa Berprestasi dan/atau Kurang Mampu

Total Penyaluran
Rp887.054.200

232
Orang



Peningkatan Kualitas Penelitian

Total Penyaluran
Rp200.000.000,-

11
Kegiatan



Pengabdian Masyarakat

Total Penyaluran
Rp100.000.000

1
Kegiatan



Kegiatan Lainnya

Total Penyaluran
Rp20.000.000,-

1
Kegiatan

C. Testimoni Penerima Manfaat

"Melalui beasiswa ini, saya tidak hanya terbantu secara finansial, tetapi juga merasa lebih dihargai dan didukung dalam perjalanan akademik saya."



Penerima Beasiswa
Noor Nisa Fadillah
SI Teknik Telekomunikasi 2018

"Selain memberi ketenangan finansial, beasiswa ini membuka banyak pengalaman baru dan memberi saya tujuan yang lebih besar."



Penerima Beasiswa
Putri Andreas
SI Administrasi Bisnis 2023

Di saat keluarga saya berada dalam kondisi sulit, Endowment Fund hadir memberikan bantuan yang sangat berarti. Dukungan ini sangat berarti bagi saya untuk tetap melanjutkan studi hingga akhirnya dapat menyelesaikan pendidikan saya.



Penerima Beasiswa
Deandra Athayazahra D.
SI Desain Interior 2021

"Beasiswa Endowment Fund membantu saya melanjutkan studi tanpa kendala finansial, mendorong keaktifan berorganisasi, dan meningkatkan partisipasi akademik. Program ini berdampak positif bagi pengembangan diri saya."



Penerima Beasiswa
Amalia Laila
Teknik Telekomunikasi 2023

Pandemi Covid-19 pada tahun 2020 sangat berdampak pada kondisi ekonomi keluarga saya. Kehadiran Endowment Fund menjadi harapan besar bagi saya, karena melalui dukungan ini saya dapat melanjutkan studi dengan lebih tenang tanpa terbebani oleh biaya pendidikan.



Penerima Beasiswa
R. Ardityo Cahyo Putro H.
SI Informatika 2018

Dukungan pendanaan Endowment Fund tidak hanya memfasilitasi proses riset, tetapi juga memotivasi tim untuk menghasilkan kontribusi ilmiah yang berdampak bagi Fakultas Ekonomi dan Bisnis, COE Digital Business Ecosystem, KK Digital Business Entrepreneurship Telkom University, serta masyarakat luas.



Penerima Dukungan Riset & Inovasi
Dr. Fariz, S.E., M.M.
Dosen - Ketua Tim Peneliti

Pendanaan Endowment Fund berperan penting dalam mendukung penelitian yang berkualitas dan berkelanjutan, mulai dari penguatan proses riset hingga peningkatan luaran yang berdampak bagi pengembangan ilmu pengetahuan dan pendidikan. Kami berharap program ini terus berlanjut sebagai bentuk komitmen nyata dalam memajukan riset nasional.



Penerima Dukungan Riset & Inovasi
Dr. Fetty Poerwita Sary
Dosen - Ketua Tim Peneliti

Terimakasih atas kesempatan yang diberikan pada tim kami untuk melaksanakan penelitian dengan pendanaan Endowment, mudah-mudahan hasil riset kami dapat bermanfaat secara akademis maupun praktis.



Penerima Dukungan Riset & Inovasi
Dr. Vany Octaviany., MM.Par
Dosen - Ketua Tim Peneliti

IX. Kegiatan 2025



Kamis, 22 Mei 2025

Peresmian Tel-U Coffee Kampus Purwokerto

Acara peresmian diawali dengan laporan dari Direktur Pengelola Dana Abadi, Ibu Desy Dwi Nurhandayani, S.T., M.M., dilanjutkan sambutan oleh Direktur Telkom University Purwokerto, Dr. Tenia Wahyuningsih, S.Kom., M.T., dan sambutan sekaligus peresmian oleh Rektor Tel-U, Prof. Dr. Suyanto, S.T., M.Sc. Peresmian ditandai secara simbolis dengan pemotongan pita dan penyematan apron kepada perwakilan barista. Acara ditutup dengan sesi ngopi santai dan penulisan harapan dari para pimpinan. Tel-U Coffee hadir sebagai ruang baru untuk ngopi, berdiskusi, dan berkolaborasi.



Selasa, 30 September 2025

Penyerahan Apresiasi dan Penghargaan oleh Badan Wakaf Indonesia

Penyerahan apresiasi dan penghargaan sebagai pelopor Perguruan Tinggi Swasta (PTS) dalam mengelola Dana Abadi perguruan tinggi dengan skema wakaf uang oleh Badan Wakaf Indonesia.



Kamis, 30 Oktober 2025

Telkom University dan PT Satustop Finansial Solusi Jalin Kerja Sama Quasi Endowment Fund melalui Program Beasiswa Pendidikan

Direktorat PDA Telkom University menjalin kerja sama dengan PT Satustop Finansial Solusi dalam program Quasi Endowment berupa beasiswa bagi mahasiswa berprestasi, yaitu Annabella Br Ginting, mahasiswa Program Studi S1 Manajemen Bisnis Telekomunikasi dan Informatika (MBTI) Telkom University. Kolaborasi ini menjadi wujud nyata sinergi antara perguruan tinggi dan dunia industri dalam mendukung keberlanjutan pendidikan tinggi di Indonesia.



Kerjasama dengan Badan Wakaf Indonesia terkait Investasi Endowment Fund



Pertemuan dengan Telkomsel terkait Pembahasan Pengembangan Tel-U Coffee sebagai Engine Endowment Fund



Kunjungan Benchmark Lembaga Pengelola Dana Abadi ITS ke Direktorat PDA Telkom University



Kunjungan strategis ke Direktur Strategic Portfolio PT Telkom Indonesia, Bapak Budi Setyawan Wijaya.



Pertemuan dan koordinasi dengan pegadaian terkait inisiasi program Gade Lounge/Corner dan Beasiswa Pegadaian



Kunjungan ke IPB dalam agenda benchmark pengelolaan wakaf dan diskusi terkait workshop pengelolaan dana abadi YPT



Penyerahan Quasi Endowment oleh PT. Artalia Lakeview



Kunjungan DJPPR Kementerian Keuangan RI dan Badan Wakaf Indonesia



Kegiatan Telkom University Padel Charity Tournament



Penjajakan kerjasama dengan Bank Mandiri terkait QRIS Merchant



Diskusi terkait Pengembangan Investasi dengan PT Insight Investments Management



Campaign Endowment Fund pada acara Market Days 2025



Campaign Endowment Fund pada acara Wisuda Periode I 2025/2026



Pertemuan Direktorat Pengelola Dana Abadi dan Penerima Manfaat Beasiswa Endowment Fund Telkom University



Podcast Tel-U Coffee

X . Audit & Pelaporan



Monitoring

Monitoring terhadap pengelolaan dana abadi dilakukan secara berkala setiap bulan oleh Yayasan Pendidikan Telkom melalui Review Manajemen. Selain itu monitoring pengelolaan dana abadi juga dilaksanakan oleh Dewan Pengawas.

Evaluasi

Evaluasi pengelolaan dana abadi dilakukan oleh Dewan Pengarah dan Dewan Pengawas dalam rapat gabungan yang dilaksanakan paling sedikit 1 kali setiap tahunnya.

Audit

Dalam rangka pelaksanaan pertanggung jawaban publik, serta transparansi pengelolaan, maka dilaksanakan audit atas laporan keuangan Dana Abadi.

Tahun 2024, Direktorat Pengelola Dana Abadi Universitas Telkom telah diaudit oleh Auditor Independen Kantor Akuntan Publik Djoemarma, Wahyudin, & Rekan dengan izin usaha berdasarkan Keputusan Menteri Keuangan Republik Indonesia Nomor KEP-350/KM.17/2000.

Berdasarkan Laporan Auditor Independen Nomor : 00006/2.0431/AU.1/11/0190-1/1/11/2025 pengelolaan Dana Abadi Universitas Telkom memperoleh *Opini Audit wajar, dalam semua hal yang material (Unqualified Opinion/Wajar Tanpa Pengecualian)*.

Pelaporan

Pelaporan terkait pengelolaan dana abadi didokumentasikan dan dilaporkan kepada Dewan Pengarah dan Dewan Pengawas berdasarkan template laporan yang telah ditetapkan dan disampaikan dalam rapat gabungan. Selain itu, sebagai bentuk pertanggungjawaban terhadap publik termasuk diantaranya adalah donatur, dokumentasi dan pelaporan pengelolaan dana abadi juga di publikasikan melalui media website, instagram, maupun melalui email berupa laporan kegiatan per triwulan dan juga laporan tahunan.

XI Penutup



Laporan Tahunan Endowment Fund Telkom University Tahun 2025 disusun sebagai refleksi kinerja pengelolaan Endowment Fund, sekaligus penegasan peran Endowment Fund sebagai instrumen strategis keberlanjutan universitas. Seluruh capaian yang terdokumentasi dalam laporan ini mencerminkan komitmen Telkom University dalam membangun tata kelola Endowment Fund yang adaptif, akuntabel, dan berorientasi pada dampak jangka panjang.

Sebagai bagian dari ekosistem Telkom University yang menjunjung nilai inovasi, kolaborasi, dan keunggulan, Endowment Fund diarahkan tidak hanya sebagai penguatan finansial, tetapi juga sebagai katalis keberlanjutan pendidikan, riset, dan pengabdian kepada masyarakat. Penghimpunan dana yang inklusif, pengelolaan investasi yang prudent, serta penyaluran manfaat yang terukur menjadi fondasi dalam memastikan Endowment Fund tumbuh secara sehat dan memberikan nilai tambah bagi sivitas akademika dan pemangku kepentingan.

Kami menyadari bahwa pengelolaan Endowment Fund merupakan proses berkelanjutan yang menuntut pembelajaran, evaluasi, dan penyempurnaan secara konsisten. Oleh karena itu, keterbukaan terhadap masukan dari seluruh pemangku kepentingan menjadi bagian penting dalam memperkuat kualitas pengelolaan ke depan. Dengan semangat transformasi dan kolaborasi, Endowment Fund Telkom University diharapkan terus berkembang sebagai warisan institusional yang memperkuat kemandirian universitas serta mendukung visi Telkom University sebagai perguruan tinggi unggul berkelas global.



“
**What we do for
ourselves dies with us.
What we do for others
and the world remains
and is immortal**

Albert Pine





Ensuring Education Sustainability Through **Endowment Fund**

Annual Report 2025

Managed by

